



DENT *Aplus*

Personalzeiterfassung



Zeit ist Geld

Diese alte Weißheit findet wohl nirgends mehr Bestätigung, als in der Arbeitszeit. Arbeitszeit ist wertvoll, kostbar, und manchmal auch unbezahlbar. Die Wünsche nach flexiblerer Arbeitszeitgestaltung sind enorm gewachsen.

Immer neue gesetzliche Bestimmungen, wie beispielsweise die Arbeitszeitverkürzung, machen die Erfassung der Arbeitszeit und die korrekte Bewertung ständig vielschichtiger und unübersichtlicher. Die Arbeitszeiterfassung mit der klassischen Stempelkarte ist inzwischen absolut unwirtschaftlich. All diese Anforderungen sind nur noch mit einer elektronischen Zeiterfassung realisierbar.

Wir geben Ihnen das was Sie brauchen. Die Produkte, den Service und unsere Erfahrung. Ob Ihr Betrieb nun 5 oder 5000 Mitarbeiter hat, ob Sie 1 oder 254 Buchungsterminal brauchen, wir haben die richtige Lösung parat.

Und sollten Sie schon Buchungsterminals im Einsatz haben, und nur mit Ihrer Software nicht zufrieden sein, wir können die Daten vieler Terminals lesen und verarbeiten.

Die Software

Sie wollen die Zeitabrechnungen Ihrer Mitarbeiter optimal und ohne großen Aufwand meistern? Sie brauchen die DENTApus Personalzeiterfassung DENTZEIT32!

4-6



Die Erfassungsterminals

Mehr als nur formschöne Terminals!

7



ZUBEHÖR

8

Komplett-Sets

Sie haben ganz besondere Anforderungen? Weil Sie ganz besondere Bedürfnisse haben? Kein Problem: Denn wir bieten Ihnen fast alles - die Einzel- und die Komplettlösung

9

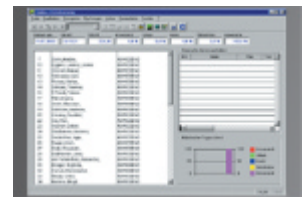

Preise

Wir liefern Ihnen Software, Hardware und Zubehör. Eben alles rund um die Personalzeiterfassung.

10



Support & Service

Wir geben Ihnen, was Sie brauchen. Die Produkte, den Service und unsere Erfahrung.

11

DENTApus Personalzeiterfassung



.....

Sie wollen die Zeitabrechnungen Ihrer Mitarbeiter optimal und ohne großen Aufwand meistern?

Sie brauchen die DENTApus Personalzeiterfassung!

- ? Buchung von Kommt-/ Gehtzeiten
- ? Erfassung von Fehlzeiten mit Fehlgrund
- ? Komplette Urlaubsplanung mit Fehlzeitenverwaltung
- ? Berechnung fester und flexibler Arbeitszeiten
- ? verschiedene Rundungsmechanismen beim Kommen und Gehen
- ? Berücksichtigung fester und variabler Pausen
- ? Freie Definition der Zuschlagsberechnung für Überstunden
- ? 999 Tagespläne mit freier Zuordnung von Pausen, Rundung
- ? 999 Zeitpläne mit freier Zuordnung
- ? 999 Kostenstellen
- ? Umfangreiche Korrekturmöglichkeiten mit Rückverrechnung
- ? grafischer Mitarbeitertagesstand
- ? Speicherzeitraum für Buchungen nicht begrenzt
- ? Umfangreiche Listen und Auswertungen
- ? Bis zu 254 Terminals anschließbar

DENTZEIT ist ein modernes und vor allem leistungsfähiges Softwaresystem zur Auswertung, Verarbeitung und Berechnung der Arbeitszeiten Ihrer Mitarbeiter.

Selbst komplizierte Berechnungs- und Verrechnungsregelungen können damit gelöst werden. Ob Gleitzeit, Schichtarbeit, Mehrarbeit, Sonn- und Feiertagszuschläge, mit DENTZEIT lösen Sie Ihre Abrechnung spielend.

Ihre bisherige, aufwendige manuelle Erfassung und Berechnung, entfällt.

DENTZEIT ist speziell für die Anforderungen im Dentallabor angepasst. Im Verbund mit **DENTApus EUROdent brauchen Sie die Stammdaten Ihrer Mitarbeiter nur einmal erfassen und die Zeitdaten fließen direkt in die Statistiken mit ein.**

DENTZEIT ist lauffähig unter Windows 95/98/NT/2000.

Übersichtlich

Der übersichtliche und einheitliche Aufbau von DENTZEIT ermöglicht eine schnelle und unkomplizierte Einarbeitung in das Programm.

Personal

Suchfeld

Karten-Nr. 6 Kurzname

Name Ruge

Vorname Bernadette Geburtsdatum

Strasse Mühlgangweg 4

Plz 99192 Ort Kambhochheim

Telefon Telefax

Bank

Ulr Konto

Bemerkungen

Leistungsbezug: 1999

	Urlaub	Krankheit	Arztbesuch	Dienstgang	Dienstre
01/1999	40	0	0	0	0
02/1999	0	0	0	0	0
03/1999	0	0	0	0	0
04/1999	24	0	0	0	0
05/1999	8	0	0	0	0
06/1999	32	8	0	0	0
07/1999	0	0	0	0	0
08/1999	0	0	0	0	0
09/1999	0	0	0	0	0
10/1999	0	0	0	0	0
11/1999	0	0	0	0	0
12/1999	0	0	0	0	0
Gesamt	104	8	0	0	0

Tagesbuchungen

Datum: 05.01.1999 Dienstag Buchung bearbeiten

Knr	Name	Istzeit	Sollzeit	kommt	geht	gn	Modus	kommt	geht	gn	Modus	kl		
36	Fritzier,Matthias	7,57	8,00	628	>	650	>	ARBEIT	900	*	915	*	PAUSE	15
38		8,00	8,00	0		0			0		0			
39	Barnkoth,Stefanie	8,06	8,00	636	>	657	>	ARBEIT	900	*	915	*	PAUSE	15
40	Murawa,Judith	7,51	8,00	754	>	830	>	ARBEIT	900	*	915	*	PAUSE	15
43	Pienert,Susann	7,46	8,00	668	>	648	>	ARBEIT	900	*	915	*	PAUSE	15
44	Streisel,Annett	8,00	8,00	700	/	690	/	URLAUB	0		0			
46	Lenk,Alexandra	7,51	8,00	1059	>	912	>	ARBEIT	1230	*	1300	*	PAUSE	0
47	Bähring,Christiane	5,50	8,00	666	>	621	>	ARBEIT	900	*	915	*	PAUSE	0
48	Meyer,Nicole	2,51	8,00	666	>	900	>	ARBEIT	0		0			
48	Klein Schmidt,Michael	8,30	8,00	687	>	622	>	ARBEIT	900	*	915	*	PAUSE	15
50	SIEGMUND,MANDY	7,37	8,00	616	>	648	>	ARBEIT	900	*	915	*	PAUSE	15
51	Martin,Melanie	8,00	8,00	700	/	690	/	URLAUB	0		0			
52		8,00	8,00	0		0			0		0			
53	Saalfelder,Janet	8,00	8,00	0		0			0		0			
54	Schmidt,Susanne	8,00	8,00	700	/	690	/	URLAUB	0		0			
55	Escher,Nicole	8,00	8,00	0		0			0		0			
56	Apley,Iirik	8,00	8,00	700	/	690	/	URLAUB	0		0			
57	Hetzger,Eike	8,00	8,00	700	/	690	/	KRANK	0		0			
58	Rubioh,Alexander	6,10	8,00	558	>	624	>	ARBEIT	900	*	915	*	PAUSE	0
60	Weinster,Christine	8,00	8,00	700	/	690	/	URLAUB	0		0			

Informativ

Alle wichtigen Informationen sind sowohl auf dem Bildschirm als auch in Listenform abrufbar.

Das heißt schneller Zugriff auf wichtige Daten, ohne den aufwendigen Ausdruck von Listen.

Schnell

DENTZEIT gewährt Ihnen durch seinen logischen Aufbau einen schnellen und unkomplizierten Zugriff auf alle Daten. Sie können Ihre Daten (Berechtigung vorausgesetzt) jederzeit ändern, Buchungen ergänzen oder fehlende dazufügen.

Tagesbuchungen bearbeiten

Datum: 05.01.1999 Dienstag Speichern

Kartennummer: 50 Name: SIEGMUND,MANDY Abbrechen

Kommt	Geht	Status	Sollzeit
616	> 1438	ARBEIT	8,00
900	* 915	PAUSE	Istzeit: 7,37
1230	* 1300	PAUSE	+/-: -0,23
			Anwesend: 8,22
			Pausen: 0,45

Buchungsterminals

Diese modernen und außergewöhnlich form-schönen Erfassungsterminals bestechen durch ihre Flexibilität. Sie können als reines Zeiterfassungsterminal und/oder als BDE Terminal im on- oder offline Betrieb eingesetzt werden. Eingebaute Relais ermöglichen das Ansteuern von Türschließanlagen, mit/ohne Anschluss von externen Lesern kann man es auch in der Betriebsdatenerfassung einsetzen. In Verbindung mit unserer DENTApus Personalzeiterfassung kann jeder Mitarbeiter am Terminal seine Stunden- und Urlaubskonten direkt am Terminal abrufen.



Technische Daten:

- ☞ Spritzwassergeschütztes Gehäuse zur Wandmontage
- ☞ hinterleuchtetes Display mit 2x16 Zeichen
- ☞ vernetzbar mit anderen Terminals
- ☞ Speicherung von ca. 2500 Buchungen

Lieferbare Ausführungen:

- ☞ Magnetkartenleser
- ☞ Barcodeleser (auch Infrarot)
- ☞ Näherungsleser (berührungslos)
- ☞ der Anschluss von externen Lesern ist möglich



Technische Daten:

- ☞ Spritzwassergeschütztes Gehäuse zur Wandmontage
- ☞ hinterleuchtetes Display mit 2x16 Zeichen
- ☞ vernetzbar mit anderen Terminals
- ☞ Speicherung von ca. 6000 Buchungen

Lieferbare Ausführungen:

- ☞ Magnetkartenleser
- ☞ Barcodeleser (auch Infrarot)
- ☞ Näherungsleser (berührungslos)
- ☞ der Anschluss von externen Lesern ist möglich

Zubehör

Card

wahlweise Chip-Karte



oder

ID Schlüsselanhänger



Durch die Personalisierung wird jede Lesekarte zu einem Einzelstück. Ob als Personalkarte -mit Bild, Namen und Personalnummer des Mitarbeiters- oder als berührungslose ID-Card oder Schlüsselanhänger. Auf Wunsch bieten wir Ihnen auch individuelle Lesekarten, beispielsweise mit Firmenlogo und Bild des Mitarbeiters, an.

Bei den berührungslosen Erfassungsterminals müssen die Chipkarten oder Schlüsselanhänger nicht mehr durchgezogen werden, um den Lesekontakt herzustellen. Es genügt der berührungslose Kontakt mit dem Terminal. Einfach Karte oder Schlüssel mit einem Abstand von ca. 10 Zentimetern am Terminal vorbeiführen. Nach Erfassung der Daten ertönt ein Signal zur Bestätigung. Eine weitere Taste braucht nicht mehr betätigt zu werden.

Auf Wunsch erstellen wir Ihnen auch individuell gestaltete Lesekarten.

Bringen Sie dort Ihr Firmenlogo oder Ihr Firmenmotto mit auf die Lesekarte.



DENTApplus Personalzeiterfassungs-Set

bestehend aus:

- ? **DENTApplus Personalzeiterfassung für 10 Mitarbeiter inklusive CD, & Online-Dokumentation**
- ? **Betriebsdatenerfassungsterminal für die kontaktlose Identifikation inklusive Steckernetzteil, wahlweise TRAX oder PROX-Terminal**
- ? **Current-Loopadapter, nur für TRAX Ausführung!**
- ? **10 ID-Karten oder ID-Schlüsselanhänger**

Berührungslos



Der Clou: Die Karten und jetzt auch ganz neu die Schlüsselanhänger müssen nicht mehr durchgezogen werden, um den Lesekontakt herzustellen. Es genügt der berührungslose Kontakt mit dem Terminal. Einfach Karte oder Schlüssel mit einem Abstand von ca. 10 Zentimetern am Terminal vorbeiführen. Nach Erfassung der Daten ertönt ein Signal zur Bestätigung. Eine weitere Taste braucht nicht betätigt zu werden.

Betriebsdatenerfassungs-Terminal mit Magnetleser

Magnetleser

Formschönes Terminal mit Folientasten, das für den Einsatz mit unserer Personalzeiterfassung optimal abgestimmt wurde.

Dank seinem LCD-Display können Abfragen direkt am Gerät von Mitarbeitern erfolgen. Der batteriegepufferte Speicher des Gerätes sorgt für höchste Datensicherheit. Im Falle eines Stromausfalls bleiben die Daten bis zu einem Jahr erhalten. Die Speicherkapazität beträgt ca. 2500 Buchungen.

Die Identifikation erfolgt mittels Lesekarte mit Magnetstreifen (Scheckkartenformat). Die Karten werden in Gehrichtung durchgezogen, das heißt aus Richtung Tür bzw. in Richtung Tür. Danach richtet sich, ob das Terminal eine Kommt oder Geht-Buchung erstellt, eine weitere Taste braucht dazu nicht betätigt zu werden.

DENTApplus Personalzeiterfassungs-Set

bestehend aus:

- ? **DENTZEIT32-Zeiterfassung für 10 Mitarbeiter inklusive CD, & Online-Dokumentation**
- ? **Betriebsdatenerfassungsterminal mit Magnetleser und Steckernetzteil, wahlweise TRAX oder PROX-Terminal**
- ? **Current-Loopadapter, nur für TRAX Ausführung***
- ? **10 Chipkarten mit Magnetstreifen**

*TRAX ist eine softwarekompatible Miniversion des Terminals PROX und bietet eine außergewöhnliche Funktionsvielfalt zu einem sehr günstigen Preis.

Preise

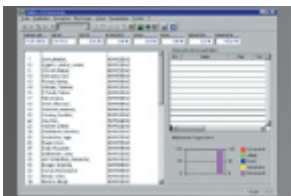

Berührungslos

Artikel-Nr.	Bezeichnung	VK (netto)
SOO08	DENTZEIT32 & TRAX RF-Leser für 10 Mitarbeiter	1.590,00
SOO16	DENTZEIT32 & PROX RF-Leser für 10 Mitarbeiter	2.090,00
TMC20	Proximity ID Card / Schlüsselanhänger für RF-Leser	7,90
TMC21	ID-Card für RF-Leser	7,90
FS705	Wandhalterung für 24 Plastikkarten	49,00

Magnetleser

Artikel-Nr.	Bezeichnung	VK (netto)
SOO10	DENTZEIT32 & TRAX Magnet-Leser, für 10 Mitarbeiter	1.390,00
SOO15	DENTZEIT32 & PROX Magnet-Leser, für 10 Mitarbeiter	1.790,00
S0003	Chip-Karte mit Magnetlesestreifen	4,90
FS705	Wandhalterung für 24 Plastikkarten	49,00

Softwareerweiterungen

Artikel-Nr.	Bezeichnung	VK (netto)
S0001	DENTZEIT32 > je 10 weitere Mitarbeiter	159,00
SOO04	DENTZEIT32 > je weiterer Arbeitsplatz im Netzwerk	299,00

Alle aufgeführten Preise sind € netto zuzüglich 16 % MwSt. ab Lager Barsbüttel. Es gelten die Allgemeinen Geschäftsbedingungen des Software Service Stadermann GmbH. Preisänderungen und Irrtümer vorbehalten.

Support & Service

Immer auf dem Laufenden

Ausgereifte Zeiterfassungssysteme sind nicht alles, was Sie von uns erwarten können. Auch nach dem Kauf bieten wir Ihnen zuverlässige Dienstleitungen an, um die Soft- und Hardware auf Dauer einzusetzen.

Vor-Ort Service

Bundesweiter Service ist für uns selbstverständlich. Schulungen, Montagen, oder technische Unterstützung erhalten Sie natürlich auch bei Ihnen im Hause.

Telefon-Hotline

Unsere Mitarbeiter unterstützen Sie gern bei der Bedienung der Software und individuellen Problemen. Sie erreichen unsere Hotline Montags bis Freitags von 08.30 bis 17.30 Uhr.

Fernwartung

Unser Fernwartungsdienst sichert Ihnen zusätzlich schnelle Hilfe.

Software-Pflege

Die Software-Pflege sichert Ihnen aktuelle und leistungsfähige Software. Wir übernehmen die Programmpflege, damit Sie immer auf dem neuesten Stand der Programmentwicklung sind. Alle Änderungen und Funktionserweiterungen werden Ihnen durch Lieferung einer Installations-CD schnell und bequem zugeschickt.



Software designed for YOU.

**Früher sind die
Menschen für die
Freiheit auf die
Barrikaden gestiegen. Jetzt tun
sie es für die Freizeit.**

Werner Finck (1902-78), dt. Kabarettist u. Schriftsteller

**SOFTWARE
SERVICE
STADERMANN**



**Software Service Stadermann GmbH
Hauptstraße 25 A
D-22885 Barsbüttel**

**Tel. +49 (0)40 670 509-0
Fax +49 (0)40 670 509-21
SoftwareService@Stadermann.de
Internet: www.stadermann.de**